

# CONCORSO PUBBLICO, PER TITOLI ED ESAMI, PER LA COPERTURA DI UN POSTO DI DIRIGENTE MEDICO (DISCIPLINA: *MEDICINA NUCLEARE*) A TEMPO INDETERMINATO.

(B.U.R. F.V.G. N.2 DEL 11.01.2023; G.U. N. 15 DEL 24.02.2023)

Come stabilito dall'art. 19 del D.Lgs. 14 marzo 2013, n. 33, così come modificato dal D.Lgs. 25 maggio 2016, n. 97, si pubblicano di seguito i criteri di valutazione e le tracce della prova scritta stabiliti dalla Commissione esaminatrice, come risulta dal verbale del concorso in oggetto:

## • PROVA SCRITTA

### Criteri di valutazione:

“... La Commissione, sempre al completo, stabilisce ora **i criteri e le modalità di valutazione delle prove concorsuali** al fine di assegnare il punteggio, successivamente, alle singole prove: decide di evidenziare nei seguenti criteri ciò che sarà oggetto di valutazione nella prova scritta, che sarà costituita da due domande aperte su argomenti inerenti alla materia a concorso e si verificherà:

- *che gli argomenti oggetto della prova sia esposto in modo adeguato;*
  - *che la trattazione sia esaustiva, pertinente e sintetica;*
  - *che il candidato dimostri capacità di analisi dell'argomento trattato.*
- ...”

### Tracce:

#### **Prova scritta n. 1**

- *Indagini medico nucleari nella diagnostica del carcinoma prostatico: indicazioni cliniche e radio farmaci*
- *Cistoscintigrafia: indicazioni cliniche e metodologia*

#### **Prova scritta n. 2**

- *Indagini medico nucleari nella diagnostica delle neoplasie neuroendocrine: indicazioni cliniche e radio farmaci*
- *Diagnostica medico nucleare dell'iperparatiroidismo*

#### **Prova scritta n. 3**

- *Traccianti PET/CT oncologici non-FDG: indicazioni cliniche e prospettive*
- *Scintigrafia con leucociti marcati: indicazioni cliniche e metodologia*

## • PROVA PRATICA

### Criteri di valutazione:

“...La Commissione decide che nella prova pratica, costituirà elemento di valutazione la determinazione del grado di conoscenza scientifica e tecnica necessaria a svolgere le funzioni di dirigente medico nella disciplina oggetto del concorso. La prova pratica consisterà nella descrizione dettagliata di un caso clinico nell'ambito della specialità oggetto del concorso ....”

## Tracce:

### Prova pratica n. 1

Si tratta di 2 pazienti diversi (A e B) che hanno eseguito 2 tipologie di indagine medico nucleare (1 e 2). Il candidato indichi la tipologia di indagine eseguita, descriva le immagini e faccia un'ipotesi diagnostica per entrambi i casi.

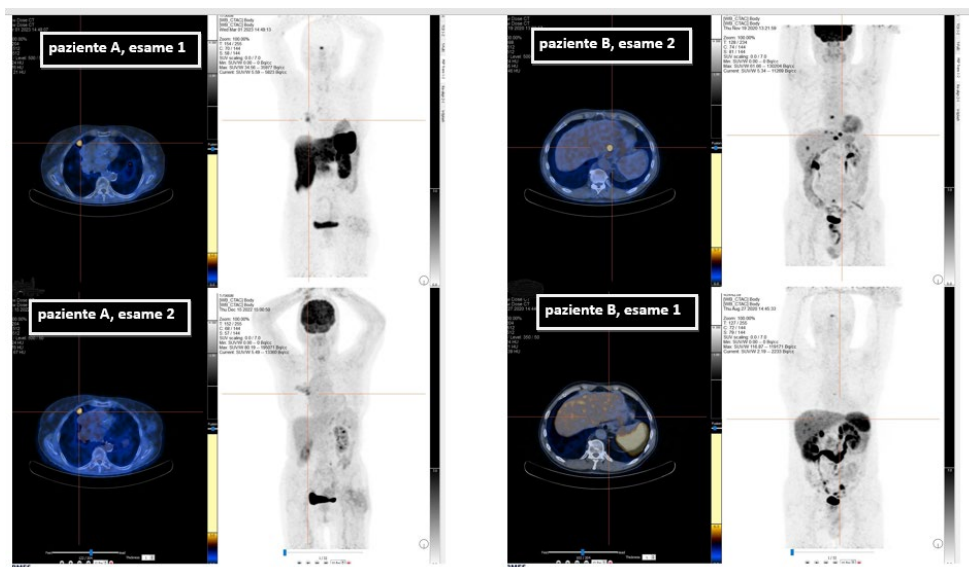

### Prova pratica n. 2

Si tratta di 2 pazienti diversi. Il candidato descriva per entrambi i casi l'indagine in visione elaborando un referto clinico, e un'ipotesi diagnostica.

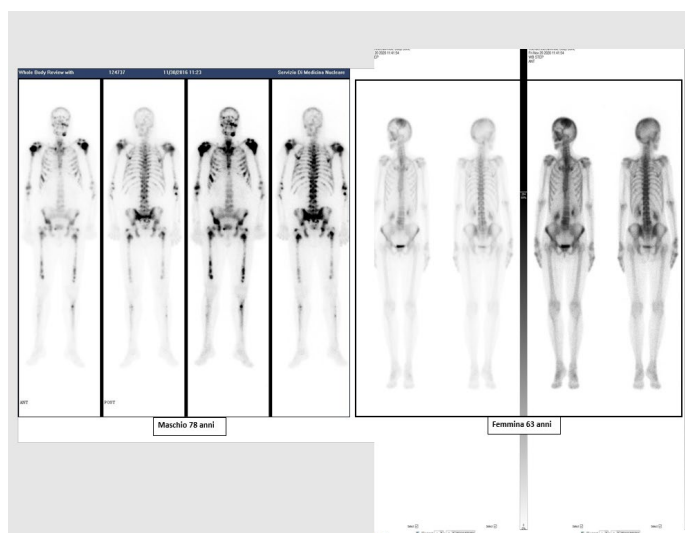

### Prova pratica n. 3

Maschio 46 anni, tiroidectomia totale nel 2018. Tg sierica  $<0,4$  ng/ml, Ab anti-Tg  $>2000$  mU/L. Il candidato descriva le 2 indagini in visione (6-4-2020 e 27-7-2020), la possibile modalità di esecuzione e di preparazione per entrambe le indagini, e formuli un'ipotesi diagnostica

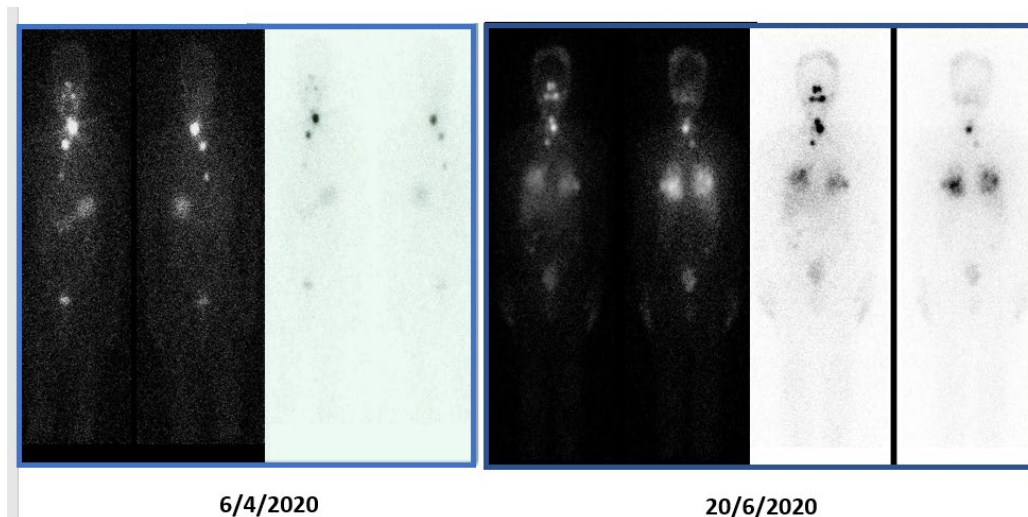

- **PROVA ORALE**

**Criteri di valutazione:**

“...Nella prova orale costituirà elemento di valutazione, al fine di attribuire il relativo punteggio, l’esaustività e la correttezza delle risposte relativamente agli argomenti delle domande...”

**Quesiti:**

**Scheda Quesito n. 1**

- La teragnostica: significato e prospettive
- Diagnostica medico nucleare del morbo di Parkinson

**Scheda Quesito n. 2**

- Diagnostica medico nucleare nel decadimento cognitivo
- Radioterapia metabolica del ca tiroideo differenziato: quando e come?

**Scheda Quesito n. 3**

- La ricerca scintigrafica del linfonodo sentinella: indicazioni e metodologia
- Indicazioni alla FDG-PET/CT in oncologia

**Scheda Quesito n. 4**

- Scintigrafia renale sequenziale nell’uropatia ostruttiva
- FDG-PET/CT nei linfomi: indicazioni e metodologia

**Scheda Quesito n. 5**

- Ruolo attuale della scintigrafia polmonare perfusoria
- FDG-PET/CT non oncologica: indicazioni