

CONCORSO PUBBLICO, PER TITOLI ED ESAMI, PER LA COPERTURA DI UN POSTO DI DIRIGENTE MEDICO (DISCIPLINA: *GASTROENTEROLOGIA*) A TEMPO INDETERMINATO.

(*B.U.R. F.V.G. N.9 DEL 01.03.2023; G.U. N. 26 DEL 04.04.2023*)

Come stabilito dall'art. 19 del D.Lgs. 14 marzo 2013, n. 33, così come modificato dal D.Lgs. 25 maggio 2016, n. 97, si pubblicano di seguito i criteri di valutazione e le tracce della prova scritta stabiliti dalla Commissione esaminatrice, come risulta dal verbale del concorso in oggetto:

• **PROVA SCRITTA**

Criteri di valutazione:

“... La Commissione, sempre al completo, stabilisce ora **i criteri e le modalità di valutazione delle prove concorsuali** al fine di assegnare il punteggio, successivamente, alle singole prove: decide di evidenziare nei seguenti criteri ciò che sarà oggetto di valutazione nella prova scritta, che sarà costituita da una domanda aperta su argomenti inerenti alla materia a concorso e si verificherà:

- *che gli argomenti oggetto della prova sia esposto in modo adeguato;*
 - *che la trattazione sia esaustiva, pertinente e sintetica;*
 - *che il candidato dimostri capacità di analisi dell'argomento trattato.*
- ...”

Tracce:

Prova scritta n. 1

- *Cancro gastrico: clinica e diagnosi*

Prova scritta n. 2

- *Rettocolite ulcerosa. Clinica e diagnosi*

Prova scritta n. 3

- *Cancro del colon: Clinica e diagnosi*

• **PROVA PRATICA**

Criteri di valutazione:

“...La Commissione decide che nella prova pratica, costituirà elemento di valutazione la determinazione del grado di conoscenza scientifica e tecnica necessaria a svolgere le funzioni di dirigente medico nella disciplina oggetto del concorso. La prova pratica consisterà nella descrizione dettagliata di un caso clinico nell'ambito della specialità oggetto del concorso”

Tracce:

Prova pratica n. 1

Il candidato descriva il quadro endoscopico mostrato nell'immagine e la possibile diagnosi:

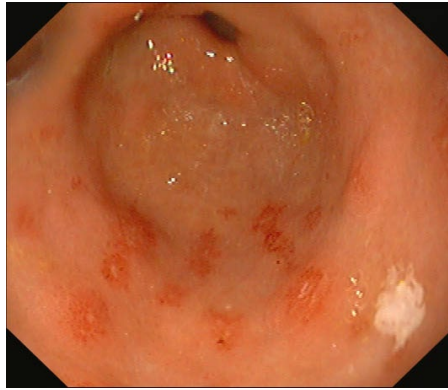

Prova pratica n. 2

Il candidato descriva il quadro endoscopico mostrato nell'immagine e la possibile diagnosi:

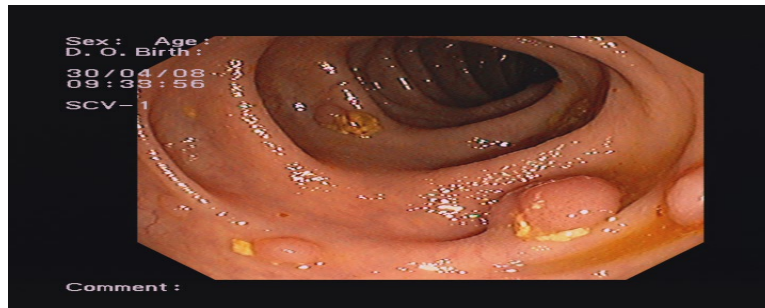

Prova pratica n. 3

Il candidato descriva il quadro endoscopico mostrato nell'immagine e la possibile diagnosi:



- **PROVA ORALE**

Criteri di valutazione:

“...Nella prova orale costituirà elemento di valutazione, al fine di attribuire il relativo punteggio, l’esautività e la correttezza delle risposte relativamente agli argomenti delle domande...”

Quesiti:

Scheda Quesito n. 1

- Polipectomia del colon

Scheda Quesito n. 2

- Terapia dell’esofagite da reflusso

Scheda Quesito n. 3

- Diagnosi di cancro dell’esofago

Scheda Quesito n. 4

- Diagnosi di celiachia

Scheda Quesito n. 5

- Diagnosi di cancro del pancreas