

CONCORSO PUBBLICO, PER TITOLI ED ESAMI, PER LA COPERTURA DI UN POSTO DI DIRIGENTE MEDICO (DISCIPLINA: *EMATOLOGIA*) A TEMPO INDETERMINATO.

(*B.U.R. F.V.G. N. 42 DEL 20.10.2021; G.U. N. 7 DEL 25.01.2022*)

Come stabilito dall'art. 19 del D.Lgs. 14 marzo 2013, n. 33, così come modificato dal D.Lgs. 25 maggio 2016, n. 97, si pubblicano di seguito i criteri di valutazione e le tracce della prova scritta stabiliti dalla Commissione esaminatrice, come risulta dal verbale del concorso in oggetto:

• PROVA SCRITTA

Criteri di valutazione:

“... La Commissione, sempre al completo, stabilisce ora **i criteri e le modalità di valutazione delle prove concorsuali** al fine di assegnare il punteggio, successivamente, alle singole prove: decide di evidenziare nei seguenti criteri ciò che sarà oggetto di valutazione nella prova scritta, che sarà costituita da una domanda aperta su argomenti inerenti alla materia a concorso e si verificherà:

- *che gli argomenti oggetto della prova sia esposto in modo adeguato;*
 - *che la trattazione sia esaustiva, pertinente e sintetica;*
 - *che il candidato dimostri capacità di analisi dell'argomento trattato.*
- ...”

Tracce:

Prova scritta n. 1

- **Ruolo del trapianto autologo di Cellule Staminali Emopoietiche nel Mieloma Multiplo.**

Prova scritta n. 2

- **Le CAR-T: concetti di base e applicazioni terapeutiche.**

Prova scritta n. 3

- **Raccolta e crioconservazione delle Cellule Staminali Emopoietiche.**

• PROVA PRATICA

Criteri di valutazione:

“...La Commissione decide che nella prova pratica, costituirà elemento di valutazione la determinazione del grado di conoscenza scientifica e tecnica necessaria a svolgere le funzioni di dirigente medico nella disciplina oggetto del concorso. La prova pratica consisterà nella descrizione dettagliata di procedure nell'ambito della specialità oggetto del concorso....”

Tracce:

- **Prova pratica n. 1**

Il candidato descriva il vetrino proposto formulando ipotesi diagnostiche

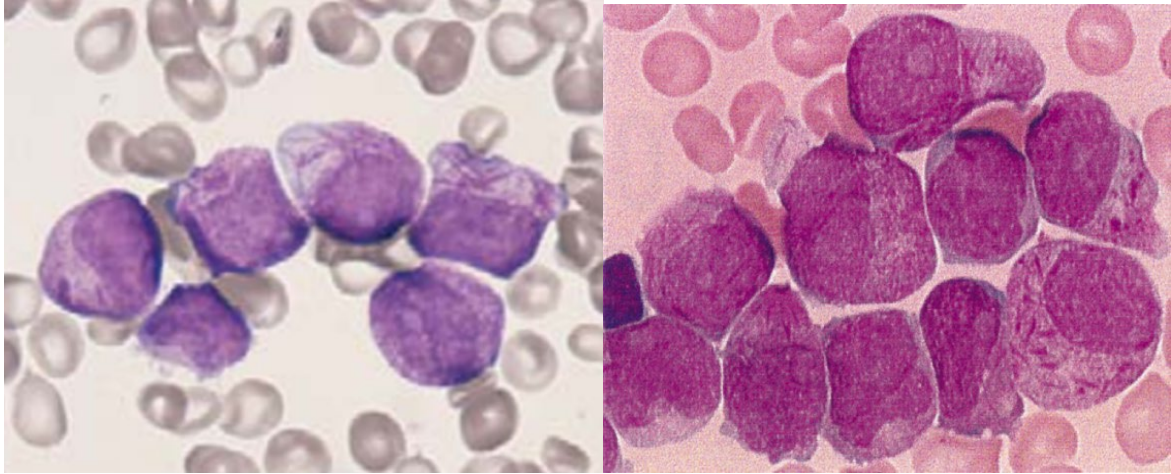

• **Prova pratica n. 2**

Il candidato descriva il vetrino proposto formulando ipotesi diagnostiche

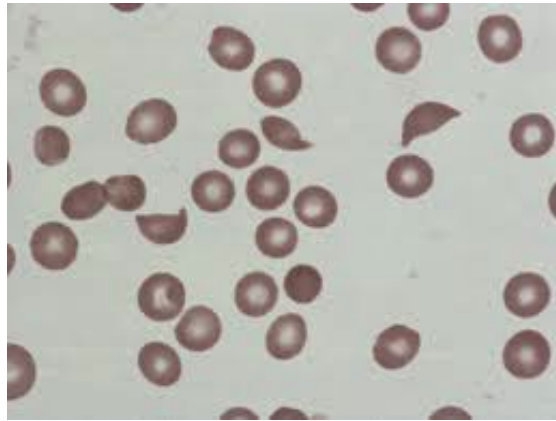

• **Prova pratica n. 3**

Il candidato descriva il grafico proposto sottolineando le informazioni più importanti che è possibile desumere

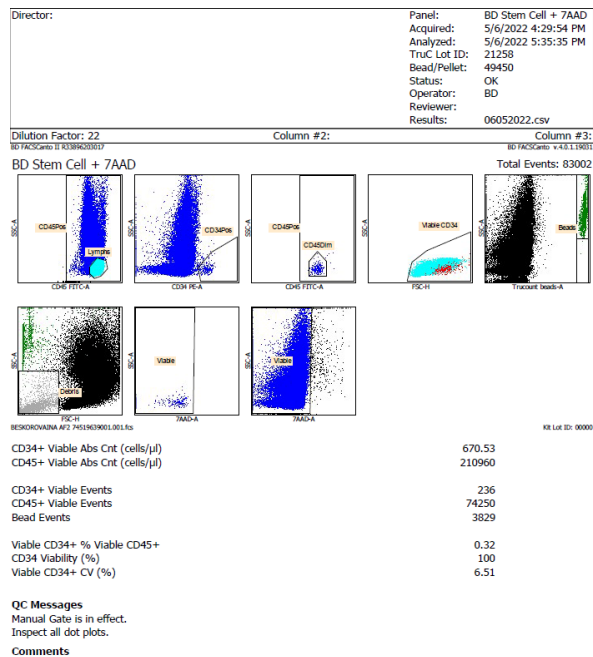

- **PROVA ORALE**

Criteri di valutazione:

“...Nella prova orale costituirà elemento di valutazione, al fine di attribuire il relativo punteggio, l’esautività e la correttezza delle risposte relativamente agli argomenti delle domande...”

Quesiti:

Quesito n. 1

- Le complicanze della terapia con CAR-T;
- Monitoraggio della risposta terapeutica nella leucemia mieloide cronica.

Quesito n. 2

- Terapie mobilizzanti CSE nel linfoma diffuso a grandi cellule B;
- Leucemia Linfatica Cronica: diagnosi e implicazioni prognostiche.

Quesito n. 3

- Anticorpi bispecifici;
- Mieloma Multiplo Smouldering.

Quesito n. 4

- Approccio terapeutico ai Linfomi T;
- Leucemia Linfoblastica dell’adulto: prognosi e trattamento.

Quesito n. 5

- Il trapianto autologo di CSE nel linfoma di Hodgkin;
- GVHD cronica.

Quesito n. 6

- Leucemia Linfatica Cronica: trattamento;
- Indicazioni all’autotrapianto di cellule staminali emopoietiche.